

## HD030TS002

## Sac PE HD 30L TRANSLUCIDE

### CYCLE DE VIE DU POLYETHYLENE

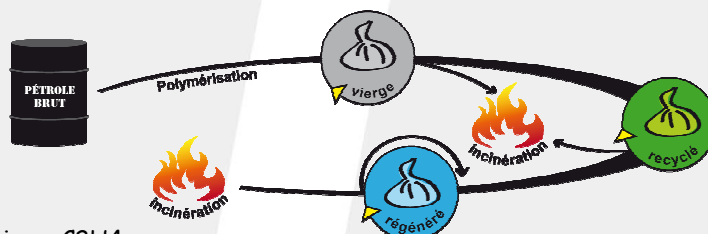

Le polyéthylène utilisé pour la fabrication peut être :

- **Vierge** : matière dérivée du pétrole, structure moléculaire = C<sub>2</sub>H<sub>4</sub>
- **Recyclé** : obtenu après recyclage (refonte) des chutes propres de production, permet d'obtenir une matière de premier choix
- **Régénéré** : issue des déchets de polyéthylène (film agricole et d'emballage rétractable ou étirable) qui après lavage sont refondus (recyclés) pour obtenir une matière réutilisable



Le polyéthylène ne dégage pas de vapeurs toxiques pendant l'incinération.

### Descriptif

|                    |             |                        |                  |
|--------------------|-------------|------------------------|------------------|
| <i>Composition</i> | PE HD       | <i>Type de soudure</i> | ETOILE           |
| <i>Litrage</i>     | 30L         | <i>Type de lien</i>    | DANS LE SOUFFLET |
| <i>Couleur</i>     | TRANSLUCIDE | <i>Présentation</i>    | ROULEAUX         |

### Dimensions - Epaisseurs

|                                   |      |
|-----------------------------------|------|
| <i>1/2 périmètre</i>              | 500  |
| <i>Longueur</i>                   | 650  |
| <i>Epaisseur <math>\mu</math></i> | 11   |
| <i>Poids unitaire en grammes</i>  | 6,72 |
| <i>Poids mini en grammes</i>      | 6,05 |



### Conditionnement

|                                       |        |     |     |
|---------------------------------------|--------|-----|-----|
| <i>Nombre de sac par rouleau</i>      | 25     |     |     |
| <i>Nombre de sacs par carton</i>      | 1000   |     |     |
| <i>Poids d'un carton en kg</i>        | 7,12   |     |     |
| <i>Dimensions carton l x L x h cm</i> | 42     | 26  | 15  |
| <i>Nombre de cartons par palette</i>  | 80     |     |     |
| <i>Nombre de couches</i>              | 10     |     |     |
| <i>Poids de la palette en kg</i>      | 589,60 |     |     |
| <i>Dimension palette en cm</i>        | 80     | 120 | 165 |



### Etiquette carton

**30 HD STD**  
**1000 SACS TRANSL.**  
**HD030TS002/ OF**



3 221170 004552

7, avenue Ferdinand de Lesseps • Z.I. Sud - 91420 Morangis • France

Tél : (33) 1 60 49 15 15 • Fax : (33) 1 60 49 15 10 • Email : info@promosac.com

S.A.S au capital de 1 000 000 € - RCS Evry B 612 040 816 - Siret 612 040 816 000 37

N° TVA Intracommunautaire FR 51612040816 - APE 4676Z

Septembre 2013

